EIFFEL
BLOMET
HOTEL

トリートメントメニュー

absolution

Hôtel Eiffel Blomet

…スパで過ごす、日常を離れたひとときへご案内します。

7時15分から21時45分まで営業するスパは、パリのにぎわいから離れた、安らぎの場所です。

この空間では、身体も心もいたわる時間をお楽しみいただけます。

- プールでひと泳ぎ
- サウナやハマムでリラックス
- 専用マシンでのフィットネス
- リラクゼーションマッサージ（18歳以上）

スタッフ一同が、心身をいたわるご滞在をお手伝いします。



Absolution、美しさを取り戻す

2009年以来、Absolutionは、品質、効果、誠実さ、環境への配慮、創造性を、単なるマーケティングの言葉と考えないすべての方へ、美しさへのホリスティックなアプローチを提案しています。すべてオーガニック認証を受けたフェイス・ボディ製品は、薬用植物の力と、知識と創造性を注いだ極めて質の高い処方へのこだわりを組み合わせています。

私たちが目指すのは、比類のない美容体験をお届けすることです。短い時間で確かな結果を実感できるという安心、毎日新しく感じられる使い心地の喜び、独創的で、心をいたわり、また受けたくなるトリートメントです。

Isabelle Carron
創設者兼CEO

http://cosmetiques.ecocert.com で公開されているEcocert基準に従い、Ecocert Greenlifeが認証した、環境に配慮したオーガニック化粧品。

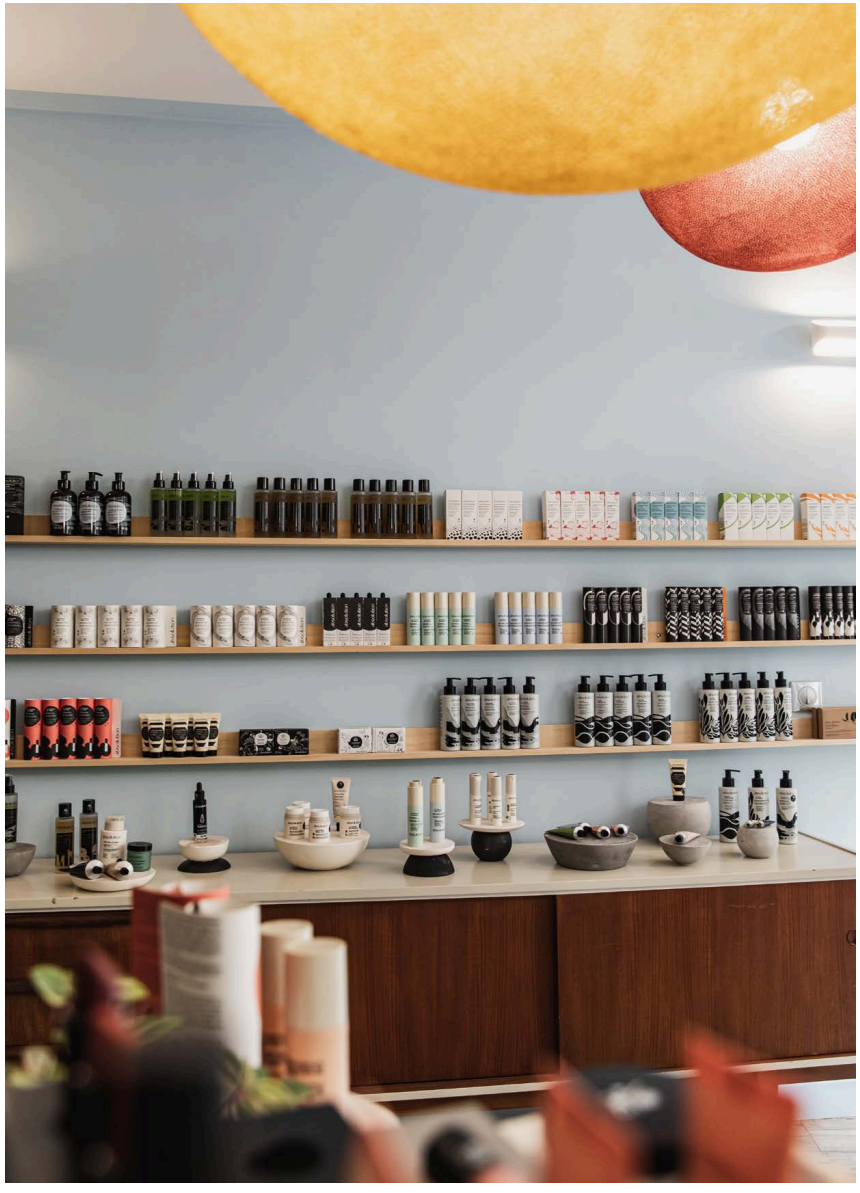

Absolutionのフェイシャルケア

Soin Signature Absolution — シグネチャートリートメント

60分 ・ €130

即時的かつ持続的な効果をもたらす1時間のトリートメント。オーガニック植物、野生の花、ミネラル、天然ビタミンを独自に組み合わせ、年齢を重ねる肌をいたわる手技とデトックスの手技を合わせます。施術時の心の状態に合わせ、二つのモードで行います。

Soin Vitalité Regard — 目元の活力ケア

45分 ・ €110

目元をいたわることは、ご自分をいたわること。このトリートメントは、体液の流れを整える目元の指圧、老廃物の排出と細胞の再生を促すドレナージュ、そしてよく眠った夜に相当する効果をもたらすリラックスの手技を組み合わせています。目元をデトックスし、目の下のむくみ、くま、しわにすぐに働きかける効果と、確かなリラックス感を届けます。

Soin Absolu — アブソリュ・トリートメント

90分 ・ €180

オーダーメイドのトリートメントとVitalité Regardの技術と効果を合わせたSoin Absoluは、美のための特別なひとときです。長旅の後に元気を取り戻すため、パーティーや大切な約束の前にふさわしい輝きを添えるため、あるいはただ楽しむためにも。老廃物を排出し、体液の流れを促し、若々しさを支える仕組みを再び働かせるこの総合的なケアが、休息と自信をもたらします。

Soin Lift — リフト・トリートメント

70分 ・ €150

時とともに、重力や細胞機能の低下によって、顔の輪郭はゆるみます。リラックスと、年齢を重ねる肌のケアを兼ねた、特に効果的なこのトリートメントは、肌の輝き、筋肉と皮膚のハリを高め、顔の輪郭を整えながら、しわや小じわを大きく目立ちにくくします。顔の各筋肉に手で働きかけて刺激し、酸素の供給を増やし、老廃物を流し、エネルギーの流れを調和させます。





Soin Peau Nette — 不安定な肌を清らかに整えるケア

45分 ・ €110

皮脂の過剰、角栓、吹き出物、赤みなど、肌の悩みが出やすい方のためのトリートメント。日本式の、肌をなでて整える手技と、表皮のデトックス、細胞の生まれ変わりの促進、肌のバランスを取り戻すために考案された技法を組み合わせています。肌を清らかにし、落ち着かせ、バランスを整えます…

Soin Peau Calme — 敏感な肌を穏やかに整えるケア

45分 ・ €110

つっぱり感や広がる赤みなどがある、敏感で刺激に反応しやすい肌のためのトリートメント。鎮静と保湿の成分に、ドレナージュやポンピングの手技を合わせ、肌を落ち着かせ、敏感さを抑えます。肌はすぐに穏やかになり、保護され、心地よさを取り戻します。

Absolutionのボディトリートメント

Soin Re-Start — リスタート

75分 ・ €160

時差ぼけを乗り切る時や、長いショッピングの後の回復に理想的なケアです。細胞にたまった余分な水分の排出とリンパの流れを促し、肌をデトックスし、エネルギーを調和させ、心に活力を取り戻します。独自のこの施術は、リラックスのためのストレッチ、足裏のリフレクソロジー、リンパドレナージュの手技に、呼吸法と包み込むような動きを合わせ、心身を満たす深い心地よさをお届けします。施術後は、やわらかく、潤い、引き締まった肌とともに、心は軽く、身体は活力に満ち、リラックスした状態へ。

Soin Re-Sculpt — リスカルプト

75分 ・ €160

ご自身の身体に心地よさを感じ、軽やかに動くために、ときには蓄積した余分なものや重だるさを手放すことが必要です。Soin Re-Sculptは、目に見えて実感できる結果をもたらします。「デトックス、スリミング、軽やかさ」の効果が、健やかな生活習慣と相まって、身体の滞りを解消し、最適な循環を取り戻します。

Soin Re-Lax — リラックス

75分 ・ €160

緊張が積み重なり、休み方が分からなくなった時、Re-Laxの時間を取るのはすてきな選択です。しっかりと緊張をほぐすこのケアは、重要なエネルギーポイントに働きかけ、心身を深いリラックスへ導きます。時を忘れる75分間、重圧を手放し、軽やかでくつろいだ身体でお戻りいただけます。



Soin Gommage Détox — デトックス・スクラブ

60分 ・ €130

表皮にたまった汚れや古い角質を取り除くスクラブで、やわらかく、しなやかで、明るく輝く肌を取り戻します。Huile Douce Réconfortanteを使ったドレナージュマッサージが、心身をデトックスするとともに、緊張を解放し、エネルギーを整えます。

マッサージの専門技術

料金表

1時間：130ユーロ
1時間30分：180ユーロ

お二人のマッサージプラン

1時間：240€（通常260€）
1時間30分：330€（通常360€）

カリフォルニアンマッサージ

ストレスを和らげ、感覚を目覚めさせる、繊細なマッサージです。深い心地よさと筋肉のリラックスをもたらします。ゆっくりと包み込む、調和した手技が身体を心地よく揺らし、五感を楽しむひとときと、深い安らぎを届けます。

スウェディッシュマッサージ

長く、しっかりと圧をかける動きで、緊張を効果的にほぐすマッサージです。筋肉のリラックスを目的とするストレッチの技法が、深いくつろぎを促し、身体的なストレスを和らげ、身体の回復を助けます。

活力を取り戻すディープマッサージ

スポーツをする方に理想的な、しっかりとした圧を用いる、体系的なマッサージです。深いリラックスと、緊張がほどけるような安らぎをもたらします。深く、力強い手技が、運動後の身体を回復へと導き、身体の動きやすさを高め、筋肉の痛みを和らげます。

Abhyanga — アビヤンガ

インドの伝統医学に着想を得たアビヤンガは、古くからのアーユルヴェーダの技法を用いるマッサージです。このホリスティックな体験が、血行を促し、動きを解放し、身体の柔軟性を高めます。

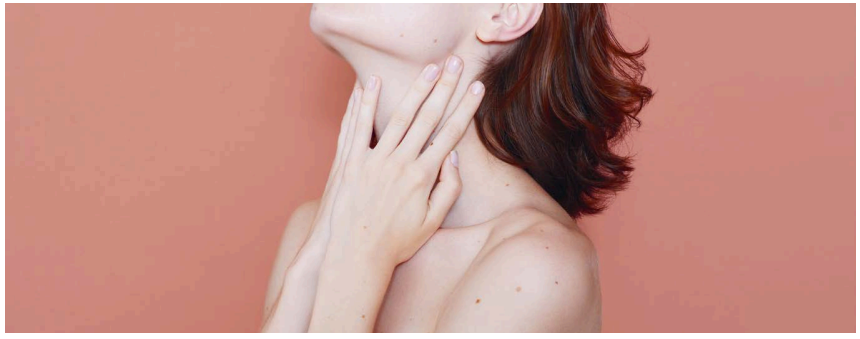

バリニーズマッサージ

バリニーズマッサージは、インドネシアの伝統技法に着想を得た、ホリスティックなケアです。やさしいストレッチ、ツボへの圧、リフレクソロジーを組み合わせます。「気」のエネルギーの流れと酸素供給を促し、この上ない心地よさが全身へ広がります。

オーダーメイドマッサージ

心身のためのオーダーメイドのケア。個別に合わせたマッサージの心地よさと、施術者の専門的な状態の見極めを組み合わせ、すべてのご希望に応える、深いリラックスのひとときを届けます。

妊娠中の方のためのマッサージ

これからお母様になる方のために、特別に考案されたマッサージです。（妊娠中期（第2トリメスター）から妊娠8か月まで。）

部位別の専門マッサージ

45分 ・ €110

足、頭、背中、脚のいずれか一つの部位に集中するマッサージ。

プラン

通常130ユーロのところ110ユーロ

今のおすすめトリートメント

現在のおすすめトリートメントは、フロントへお問い合わせください。

EARLY BIRDプラン

月曜日から金曜日の9時から14時まで、1時間のすべてのフェイシャルトリートメントとマッサージに適用されるプランです。



ご予約

トリートメントを予約する

ご予約は、フロントスタッフが電話 +33 (0)1 53 68 70 00、またはメール info@hoteleiffelblomet.com で承ります。

7時から9時、および20時から23時の間に行う施術には、1時間につき30ユーロの追加料金がかかります。23時以降の時間帯でご予約のトリートメントには、100%の割増料金が適用されます。

トリートメントを十分にお楽しみいただけるよう、施術者の到着前にご準備を整えることをおすすめします。すべてのマッサージはウェルネスのみを目的とし、治療を目的とするものではありません。

健康上の問題、アレルギー、けががある場合はお知らせください。妊娠中の方も、適したトリートメントをご案内できるよう、事前にお伝えください。

キャンセルポリシー

遅れて到着された場合は、次のお客様への影響を避けるため、施術時間を短縮いたします。キャンセルは、少なくとも2時間前までにお知らせください。この期限を過ぎると、トリートメント料金の全額を申し受けます。

EIFFEL
BLOMET
HOTEL



Hôtel Eiffel Blomet

78, Rue Blomet - 75015 Paris
+33 (0)1 53 68 70 00
info@hoteleiffelblomet.com
www.hoteleiffelblomet.com

Absolution

30, rue des Vinaigriers - 75010 Paris
contact@absolution.me
www.absolution-cosmetics.com