EIFFEL
BLOMET
HOTEL

护理菜单

absolution

Hôtel Eiffel Blomet

……邀您在酒店水疗区享受片刻休憩。

开放时间为7:15至21:45，这里是远离巴黎喧闹的宁静之所。

在此，您可同时关照身体与心灵：

- 在泳池中游上几圈
- 在桑拿或土耳其浴中放松
- 使用适合的器械进行健身
- 享受放松按摩（限18岁及以上）

我们的团队将在您的康养之旅中悉心相伴。



Absolution，重拾美丽

自2009年起，Absolution 一直倡导整体护肤理念，献给真正重视品质、功效、诚信、环保与创意的人们——这些价值绝不只是营销口号。我们的面部与身体产品均获有机认证，结合药用植物的力量，以及对精巧、富有创意的高品质配方的追求。

我们的愿望很简单：为您带来无可比拟的美丽体验，让您很快看到实实在在的效果，每天重新感受使用的愉悦，以及原创、舒适且令人爱不释手的护理流程。

Isabelle Carron

创始人兼首席执行官

环保有机化妆品，经 Ecocert Greenlife 按 Ecocert 标准认证。标准可查阅 http://cosmetiques.ecocert.com

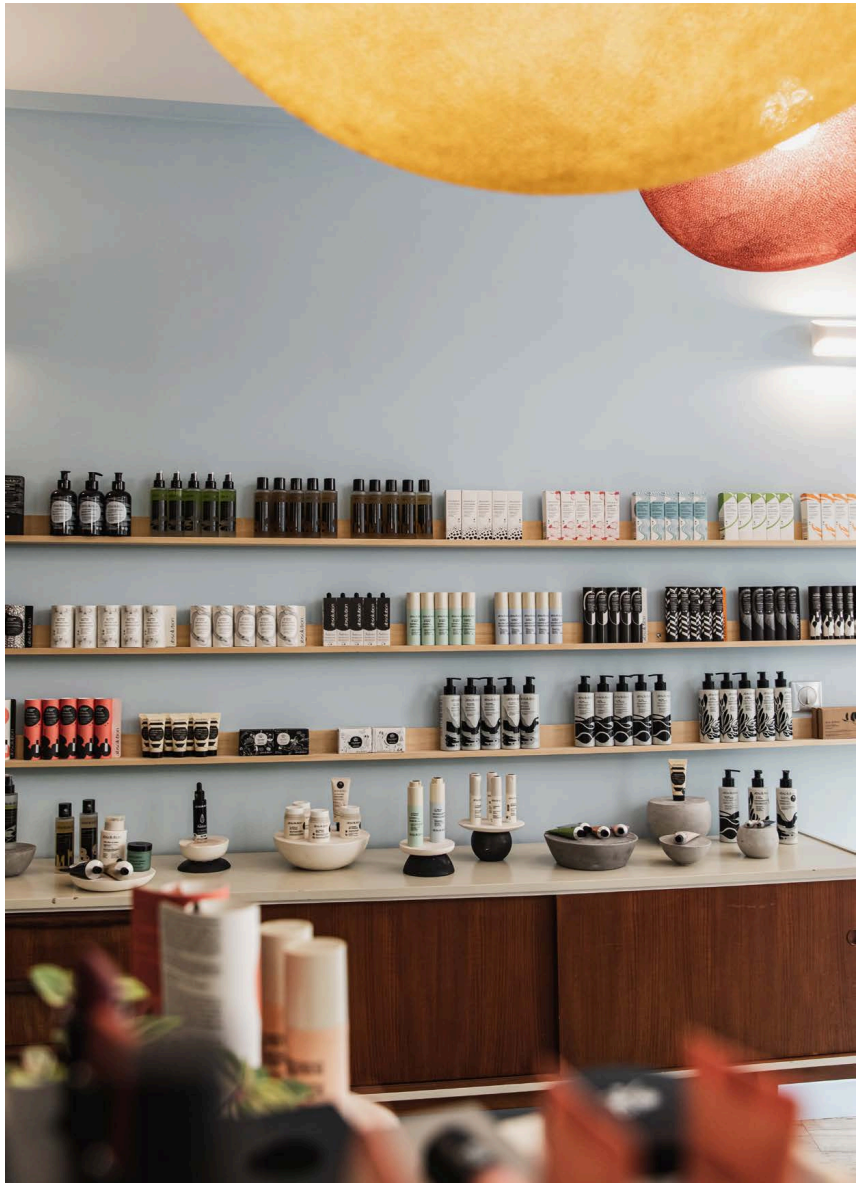

Absolution 面部护理

Absolution 特色护理（Le Soin Signature Absolution）

60分钟 • €130

一小时护理，带来即时且持久的效果，将专属有机植物、野花、矿物质与天然维生素组合，与顺应肌龄、净化的按摩手法结合。根据护理当下您的情绪状态，提供两种氛围选择。

焕活眼周护理（Le Soin Vitalité Regard）

45分钟 • €110

呵护眼神，也是呵护自己。流程结合眼部指压以平衡体液循环、引流手法以帮助排出毒素并促进细胞再生，以及效果如同一夜好眠的放松手法。净化眼周，即时改善眼袋、黑眼圈与皱纹，同时带来确切的放松感。

全享护理（Le Soin Absolu）

90分钟 • €180

结合定制护理与 Vitalité Regard 眼周护理的手法及益处，Le Soin Absolu 为您带来理想的美丽休憩：长途旅行后恢复状态，重要晚会或约会前焕发应有光彩……也可以只是为了愉悦自己！帮助排出毒素、引流体液、重新激活年轻活力机制……这项全面护理，让您恢复精神与自信。

提拉护理（Le Soin Lift）

70分钟 • €150

随着时间，在重力与细胞功能放缓的影响下，面部轮廓逐渐松弛。这项护理兼顾放松与顺应肌龄，效果显著，改善肤色光泽、肌肉与皮肤紧致度，明显减轻皱纹与细纹，同时重塑面部椭圆轮廓。通过手法调动每块面部肌肉，给予刺激、增加供氧、帮助排出毒素，并协调能量流动。





净肤护理，适合易生问题的肌肤（Le Soin Peau Nette）

45分钟 • €110

为易有肌肤瑕疵的人设计：皮脂过多、粉刺、痘痘、泛红……流程结合日式平滑手法与专门研究的技术，帮助净化表皮、促进细胞更新，并恢复肌肤平衡。肌肤得到净化、舒缓并重新平衡……

舒缓护理，适合敏感肌肤（Le Soin Peau Calme）

45分钟 • €110

为敏感、易反应且伴随紧绷感及／或广泛泛红的肌肤设计……将舒缓、保湿活性成分与引流及泵压手法结合，以镇静肌肤并降低易反应肌肤的敏感程度。肌肤即时舒缓，获得保护与舒适感。

Absolution 身体护理

重启护理（Le Soin Re-Start）

75分钟 • €160

适合缓解时差或在长时间购物后恢复状态。这项护理帮助细胞引流、重新促进淋巴循环、净化肌肤、协调能量，并让精神恢复活力。独特流程结合放松性的手法伸展、足部反射疗法与淋巴引流，辅以呼吸技巧及包覆式动作，带来全面舒适感。护理后身心放松，肌肤柔软、滋润且紧致，心情轻盈，身体充满活力。

塑形护理（Le Soin Re-Sculpt）

75分钟 • €160

身体若积累了过多负担与沉重感，有时需要先卸下这些负担，才能重拾舒适与轻盈，活动得更加自如。Le Soin Re-Sculpt 带来明显且令人满意的效果。这项护理具有“净化、纤体与轻盈”效果，配合健康生活习惯，帮助减轻身体淤积，恢复良好循环。

放松护理（Le Soin Re-Lax）

75分钟 • €160

紧张不断积累，不知如何休息时，为自己安排 Re-Lax 护理是好主意！护理充分舒缓紧绷，作用于关键能量点，让身心进入深度放松。一段超越时间的安静时光，在一小时十五分钟内放下压力，带着轻盈放松的身体重新出发。



净化磨砂护理（Le Soin Gommage Détox）

60分钟 • €130

护理包括磨砂，去除积累于表皮的杂质与死皮细胞，重拾柔软、有弹性、明亮而有光泽的肌肤；再以 Huile Douce Réconfortante 进行引流按摩，帮助净化身心、释放紧绷，并重新集中能量。

专业按摩

价格表

1小时：130欧元
1小时30分钟：180欧元

双人按摩优惠

1小时：240欧元，原价260欧元
1小时30分钟：330欧元，原价360欧元

加州式按摩

这项细腻按摩旨在缓解压力、唤醒感官，带来真实的身心舒适与肌肉放松感。缓慢、包覆且和谐的手法轻抚身体，为您开启感官休憩与深深的宁静时刻。

瑞典式按摩

以长而有力的动作组成，有效帮助放松紧张。针对肌肉放松的伸展手法，促进深度放松、减轻身体压力，并帮助身体恢复。

深层焕活按摩

适合运动爱好者。这项有条理、有力度的按摩，带来深度放松与舒缓。深入而有力的手法，促进运动后的舒适恢复，以改善身体灵活性，并减轻肌肉疼痛。

Abhyanga

受印度传统医学启发，Abhyanga 按摩采用古老阿育吠陀技法。这段整体体验促进血液循环、舒展身体，并提升身体柔韧性。

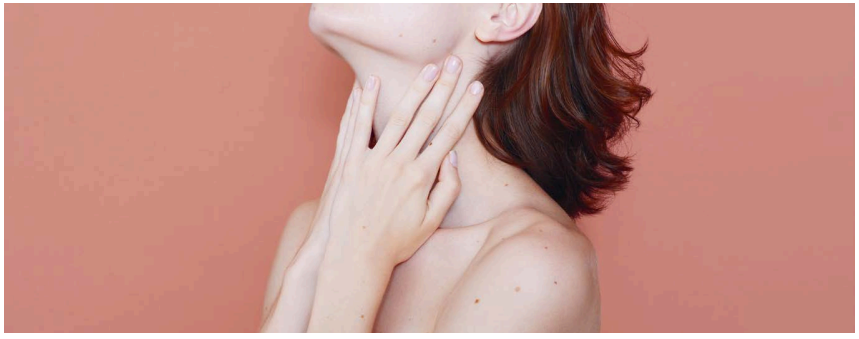

巴厘岛式按摩

巴厘岛式按摩是受印度尼西亚传统技法启发的整体护理，包括轻柔伸展、穴位按压与反射疗法。按摩帮助促进“气”的能量循环与供氧，让全身感受充分的舒适。

定制按摩

为身心量身打造的护理，结合个性化按摩的舒适与护理师的专业评估，满足您的期待，带来全然放松的时刻。

准妈妈按摩

专为准妈妈设计。（从孕中期开始至怀孕第8个月。）

局部专业按摩

45分钟 • €110

针对一个部位的按摩：足部、头部、背部或腿部。

优惠

110欧元，原价130欧元

当期护理

请向前台了解当期护理项目。

EARLY BIRD 优惠

优惠适用于周一至周五9:00至14:00进行的所有一小时面部护理与按摩。



您的预订

预约护理

前台团队随时协助预约，可致电 +33 (0)1 53 68 70 00，或发送邮件至 info@hoteleiffelblomet.com。

7:00至9:00及20:00至23:00期间进行的护理，每小时加收30欧元。23:00起安排的任何护理，加收100%。

建议在护理师抵达前准备妥当，以充分享受护理。所有按摩仅用于身心舒适，不具有任何治疗目的。

如有健康问题、过敏或伤势，请告知我们；如您怀孕，也请提前说明，以便建议适合的护理。

取消政策

如迟到，为避免影响后续住客，您的护理时间将缩短。如需取消，请至少提前2小时通知。超过此期限，护理将收取全额费用。

EIFFEL
BLOMET
HOTEL



Hôtel Eiffel Blomet

78, Rue Blomet - 75015 Paris
+33 (0)1 53 68 70 00
info@hoteleiffelblomet.com
www.hoteleiffelblomet.com

Absolution

30, rue des Vinaigriers - 75010 Paris
contact@absolution.me
www.absolution-cosmetics.com